

Monitor transitie lage Zorgzwaartepakketten uit de Wlz in 2015

Bijgewerkt tot stand: 01-12-2015

Bron: de maandelijks geactualiseerde uitvoeringsinformatie uit de iWlz

Auteur: Zorginstituut Nederland

Opmerking: de afname van het aantal cliënten kan duiden op doorstroom naar een hoger ZPP (cliënt blijft binnen de Wlz), of uitstroom naar de Zvw en/of Wmo, of uistroom uit het zorgdomein (bijvoorbeeld door overlijden)

1.1 Aantal cliënten met een geldig indicatiebesluit voor een laag ZPP op de peildatum

Betreft de ZPP's: VV1, 2 of 3; LG1 of LG3, VG1 of VG2 (alleen 18 jaar of ouder); ZGaud1 of ZGvis1

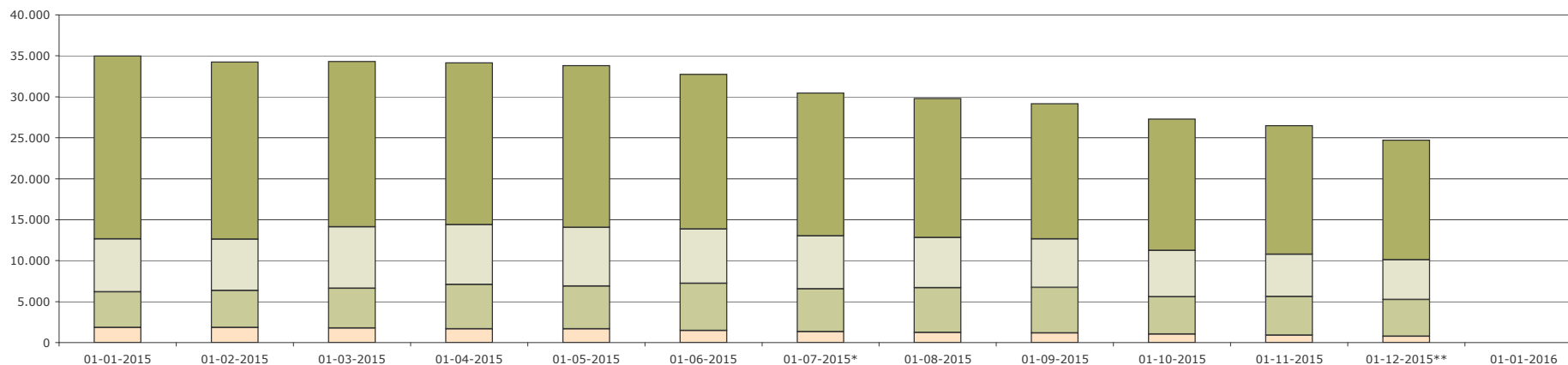

Legenda en gegevenstabel:

stand:

	01-01-2015	01-02-2015	01-03-2015	01-04-2015	01-05-2015	01-06-2015	01-07-2015*	01-08-2015	01-09-2015	01-10-2015	01-11-2015	01-12-2015**	01-01-2016
ZPP VV1, 2 of 3	18.515	17.946	16.794	16.415	16.365	15.576	14.213	13.790	13.392	12.927	12.604	11.678	
ZPP LG1 of LG3	788	773	731	715	720	706	695	675	664	654	642	618	
ZPP VG1 of VG2 (alleen 18 jaar of ouder)	2.911	2.832	2.566	2.526	2.572	2.515	2.446	2.417	2.398	2.361	2.380	2.233	
ZPP ZGaud1 of ZGvis1	86	84	85	82	82	82	81	75	73	69	70	67	
totaal in zorg intramuraal	22.300	21.635	20.176	19.738	19.739	18.879	17.435	16.957	16.527	16.011	15.696	14.596	
ZPP VV1, 2 of 3	3.814	3.706	4.646	4.488	4.381	3.966	3.841	3.638	3.433	3.259	2.992	2.762	
ZPP LG1 of LG3	367	342	368	362	382	355	348	320	333	328	266	264	
ZPP VG1 of VG2 (alleen 18 jaar of ouder)	2.256	2.170	2.439	2.425	2.386	2.276	2.249	2.153	2.116	2.054	1.881	1.786	
ZPP ZGaud1 of ZGvis1	38	35	36	37	39	37	34	28	33	28	24	20	
totaal in zorg met VPT, PGB of extramuraal functies	6.475	6.253	7.489	7.312	7.188	6.634	6.472	6.139	5.915	5.669	5.163	4.832	
ZPP VV1, 2 of 3	2.446	2.623	2.888	3.390	3.271	3.625	3.036	3.167	3.275	2.498	2.533	2.393	
ZPP LG1 of LG3	618	605	597	605	571	593	588	612	584	544	598	560	
ZPP VG1 of VG2 (alleen 18 jaar of ouder)	1.197	1.210	1.275	1.329	1.297	1.431	1.503	1.582	1.621	1.421	1.525	1.459	
ZPP ZGaud1 of ZGvis1	89	88	86	86	83	80	81	82	82	79	79	76	
totaal niet in zorg, geen opnamewens	4.350	4.526	4.846	5.410	5.222	5.729	5.208	5.443	5.562	4.542	4.735	4.488	
ZPP VV1, 2 of 3	1.351	1.377	1.324	1.229	1.217	1.089	976	875	798	727	598	511	
ZPP LG1 of LG3	86	79	81	77	75	65	57	56	57	55	44	37	
ZPP VG1 of VG2 (alleen 18 jaar of ouder)	395	363	375	360	360	327	310	306	293	263	241	227	
ZPP ZGaud1 of ZGvis1	7	6	6	6	6	7	5	7	11	6	5	4	
totaal niet in zorg, wel opnamewens	1.839	1.825	1.786	1.672	1.658	1.488	1.348	1.244	1.159	1.051	888	779	
Totaal aantal cliënten met een laag ZPP	34.964	34.239	34.297	34.132	33.807	32.730	30.463	29.783	29.163	27.273	26.482	24.695	

*) Vanaf peildatum 01-07-2015 zijn de cliënten die onder de subsidieregeling eerstelijnsverblijf vallen niet meer in de cijfers opgenomen. Deze cliënten worden in de iWlz geregistreerd met een ZPP VV3, VV6 of VV10.

Het niet meer opnemen van de 1.451 cliënten die vallen onder de subsidie eerstelijnsverblijf en in de iWlz geregistreerd zijn met een ZPP VV3, zorgt voor een extra daling op peildatum 01 juli 2015 ten opzichte van peildatum 01 juni 2015.

**) De gegevens van zorgkantoort regio Zuid Limburg op peildatum 01-12-2015 ontbreken in dit overzicht

Monitor transitie lage Zorgzwaartepakketten uit de Wlz in 2015

Bijgewerkt tot stand: 01-12-2015

Bron: de maandelijks geactualiseerde uitvoeringsinformatie uit de iWlz

Auteur: Zorginstituut Nederland

1.2 Aantal cliënten met een geldig indicatiebesluit voor een laag ZZP op de peildatum 01-12-2014, verdeeld naar de periode waarin de indicatie afloopt
Betreft de ZZP's: VV1, 2 of 3; LG1 of LG3, VG1 of VG2 (alleen 18 jaar of ouder); ZGaud1 of ZGvis1
N.B.1: Deze paragraaf is gebaseerd op data van peildatum 01 december 2014 omdat dit de laatste set uitvoeringsgegevens (uit de AZR) is waarin de oorspronkelijke einddatum van de uitstaande AWBZ-indicatie nog is vastgelegd.

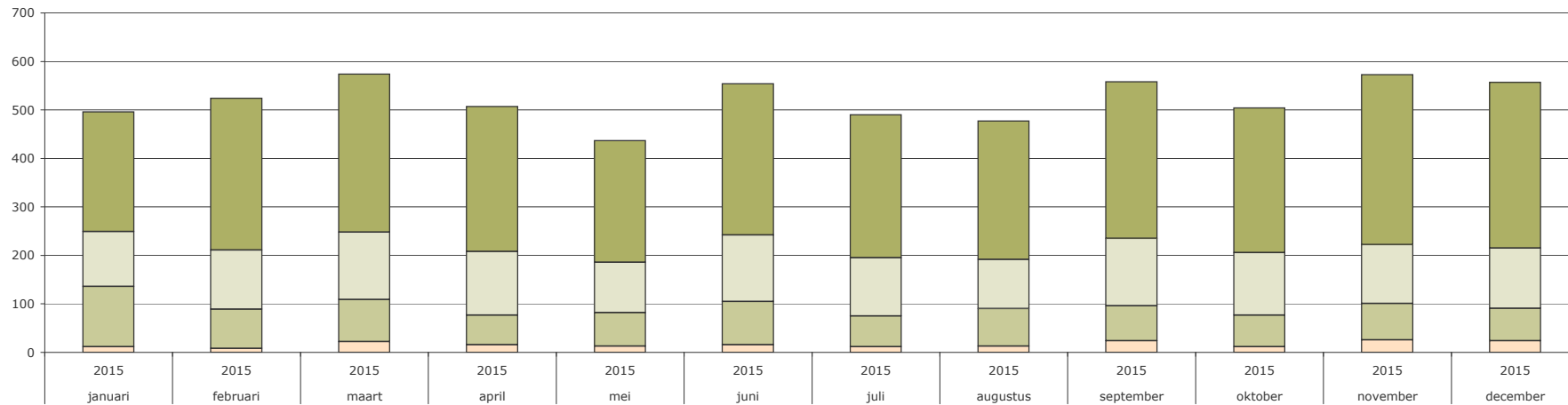
N.B.2: De grafiek geeft alleen een beeld van het verloop van de indicaties met een einddatum in 2015. In de daaronder weergegeven gegevenstabel zijn ook de aantallen indicaties met een einddatum ná 31-12-2015 vermeld.

Legenda en gegevenstabel:

periode waarin de indicatie afloopt

	januari 2015	februari 2015	maart 2015	april 2015	mei 2015	juni 2015	juli 2015	augustus 2015	september 2015	oktober 2015	november 2015	december 2015	Totaal 2015	in 2016 of later	Totaal
ZZP VV1, 2 of 3	182	249	235	217	165	216	190	179	199	187	233	238	2.490	14.827	17.317
ZZP LG1 of LG3	29	33	41	29	36	35	36	48	50	39	41	44	461	855	1.316
ZZP VG1 of VG2 (alleen 18 jaar of ouder)	33	29	47	52	48	54	63	57	73	71	75	50	652	2.199	2.851
ZZP ZGaud1 of ZGvis1	3	2	3	1	2	7	6	1	1	1	2	10	39	96	135
totaal in zorg intramuraal	247	313	326	299	251	312	295	285	323	298	351	342	3.642	17.977	21.619
ZZP VV1, 2 of 3	77	59	75	70	53	67	61	45	56	58	45	54	720	4.471	5.191
ZZP LG1 of LG3	2	8	14	7	5	11	7	12	13	10	12	12	113	290	403
ZZP VG1 of VG2 (alleen 18 jaar of ouder)	33	53	49	53	45	57	52	45	68	60	62	57	634	2.016	2.650
ZZP ZGaud1 of ZGvis1	1	2	1	1	1	2	0	0	2	1	2	1	14	33	47
totaal in zorg met VPT, PGB of extramuraal functies	113	122	139	131	104	137	120	102	139	129	121	124	1.481	6.810	8.291
ZZP VV1, 2 of 3	81	59	49	44	43	46	31	48	44	33	36	41	555	1.443	1.998
ZZP LG1 of LG3	5	4	4	4	0	7	1	3	4	3	4	4	43	64	107
ZZP VG1 of VG2 (alleen 18 jaar of ouder)	35	17	32	11	25	31	26	26	24	27	35	21	310	581	891
ZZP ZGaud1 of ZGvis1	3	1	2	2	1	5	5	0	0	2	0	1	22	18	40
totaal niet in zorg, geen opnamewens	124	81	87	61	69	89	63	77	72	65	75	67	930	2.106	3.036
ZZP VV1, 2 of 3	8	5	14	9	6	8	7	9	14	6	18	12	116	1.266	1.382
ZZP LG1 of LG3	2	0	1	1	1	4	1	0	1	1	2	0	14	52	66
ZZP VG1 of VG2 (alleen 18 jaar of ouder)	2	3	7	6	6	4	4	4	9	5	6	12	68	279	347
ZZP ZGaud1 of ZGvis1	0	0	0	0	0	0	0	0	0	0	0	0	0	6	6
totaal niet in zorg, wel opnamewens	12	8	22	16	13	16	12	13	24	12	26	24	198	1.603	1.801
Totaal aantal cliënten met een laag ZZP op 01-12-2014	496	524	574	507	437	554	490	477	558	504	573	557	6.251	28.496	34.747

Monitor transitie lage Zorgzwaartepakketten uit de Wlz in 2015

Bijgewerkt tot stand: 01-12-2015

Bron: de maandelijks geactualiseerde uitvoeringsinformatie uit de iWlz

Auteur: Zorginstituut Nederland

1.3 Detailgegevens over de zorglevering bij cliënten met een geldig indicatiebesluit voor een laag ZZP op de peildatum 01-12-2015

Betreft de ZZP's: VV1, 2 of 3; LG1 of LG3, VG1 of VG2 (alleen 18 jaar of ouder); ZGaud1 of ZGvis1

	In zorg				Niet in zorg		Totaal cliënten met een laag ZZP
	Intramuraal	VPT	PGB	Extramurale functies	Geen opnamewens	Wel opnamewens	
Cliënten sector: ZZP VV1	962	61	4	126	358	66	1.577
Cliënten sector: ZZP VV2	3.458	243	34	624	834	165	5.358
Cliënten sector: ZZP VV3	7.258	539	75	1.056	1.201	280	10.409
Totaal ZZP VV1, 2 of 3	11.678	843	113	1.806	2.393	511	17.344
Cliënten sector: ZZP LG 1	148	12	9	22	101	3	295
Cliënten sector: ZZP LG 3	470	52	59	110	459	34	1.184
Totaal ZZP LG1 of LG3	618	64	68	132	560	37	1.479
Cliënten sector: ZZP VG 1 (18 jaar of ouder)	268	43	28	130	136	18	623
Cliënten sector: ZZP VG 2 (18 jaar of ouder)	1.965	188	416	981	1.323	209	5.082
Totaal ZZP VG1 of VG2 (alleen 18 jaar of ouder)	2.233	231	444	1.111	1.459	227	5.705
Cliënten sector: ZZP ZG-Vis 1	31	1	1	7	49	3	92
Cliënten sector: ZZP ZG-Aud 1	36	2	1	8	27	1	75
Totaal ZZP ZGaud1 of ZGvis1	67	3	2	15	76	4	167
Totaal cliënten met een laag ZZP	14.596	1.141	627	3.064	4.488	779	24.695

*) De gegevens van zorgkantoorregio Zuid Limburg op peildatum 01-12-2015 ontbreken in dit overzicht

Monitor transitie lage Zorgzwaartepakketten uit de Wlz in 2015

Bijgewerkt tot stand: 01-12-2015

Bron: de maandelijks geactualiseerde uitvoeringsinformatie uit de iWlz

Auteur: Zorginstituut Nederland

Opmerking: de afname van het aantal cliënten kan duiden op doorstroom naar een hoger ZZZP (cliënt blijft binnen de Wlz), of uitstroom naar de Zvw en/of Wmo, of uistroom uit het zorgdomein (bijvoorbeeld door overlijden)

2. Aantal cliënten met een geldig indicatiebesluit voor een ZZZP VV1, VV2 of VV3* op de peildatum

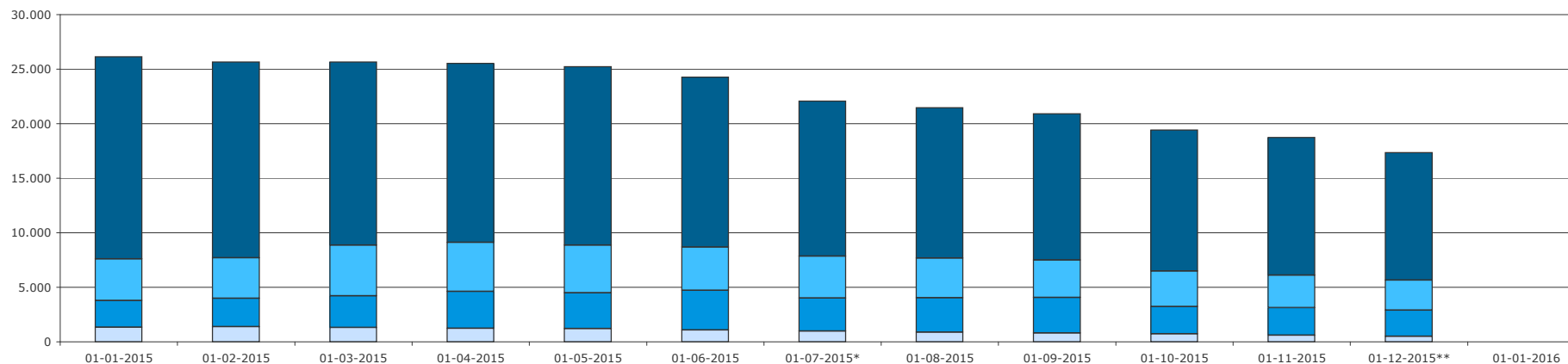

Legenda en gegevenstabel:

stand:

	01-01-2015	01-02-2015	01-03-2015	01-04-2015	01-05-2015	01-06-2015	01-07-2015*	01-08-2015	01-09-2015	01-10-2015	01-11-2015	01-12-2015**	01-01-2016
ZZZP VV1	1.344	1.300	1.199	1.178	1.186	1.139	1.105	1.076	1.050	1.022	1.010	962	
ZZZP VV2	5.067	4.880	4.523	4.377	4.403	4.206	4.079	3.958	3.856	3.753	3.684	3.458	
ZZZP VV3*	12.104	11.766	11.072	10.860	10.776	10.231	9.029	8.756	8.486	8.152	7.910	7.258	
totaal in zorg intramuraal	18.515	17.946	16.794	16.415	16.365	15.576	14.213	13.790	13.392	12.927	12.604	11.678	
ZZZP VV1	264	261	324	312	301	273	263	246	235	225	206	191	
ZZZP VV2	1.345	1.291	1.536	1.493	1.459	1.320	1.288	1.199	1.104	1.052	971	901	
ZZZP VV3*	2.205	2.154	2.786	2.683	2.621	2.373	2.290	2.193	2.094	1.982	1.815	1.670	
totaal in zorg met VPT, PGB of extramurale functies	3.814	3.706	4.646	4.488	4.381	3.966	3.841	3.638	3.433	3.259	2.992	2.762	
ZZZP VV1	444	436	447	455	449	473	475	488	493	388	388	358	
ZZZP VV2	945	936	939	985	948	1.031	1.078	1.145	1.204	877	889	834	
ZZZP VV3*	1.057	1.251	1.502	1.950	1.874	2.121	1.483	1.534	1.578	1.233	1.256	1.201	
totaal niet in zorg, geen opnemewens	2.446	2.623	2.888	3.390	3.271	3.625	3.036	3.167	3.275	2.498	2.533	2.393	
ZZZP VV1	128	127	123	120	120	103	104	96	88	84	67	66	
ZZZP VV2	422	424	410	382	381	336	309	276	251	223	185	165	
ZZZP VV3*	801	826	791	727	716	650	563	503	459	420	346	280	
totaal niet in zorg, wel opnemewens	1.351	1.377	1.324	1.229	1.217	1.089	976	875	798	727	598	511	
Totaal aantal cliënten met een ZZZP VV1, VV2 of VV3*	26.126	25.652	25.652	25.522	25.234	24.256	22.066	21.470	20.898	19.411	18.727	17.344	

*) Vanaf peildatum 01-07-2015 zijn de cliënten die onder de subsidieregeling eerstelijnsverblijf vallen niet meer in de cijfers opgenomen. Deze cliënten worden in de iWlz geregistreerd met een ZZZP VV3, VV6 of VV10.

Het niet meer opnemen van de 1.451 cliënten die vallen onder de subsidie eerstelijnsverblijf en in de iWlz geregistreerd zijn met een ZZZP VV3, zorgt voor een extra daling op peildatum 01 juli 2015 ten opzichte van peildatum 01 juni 2015.

**) De gegevens van zorgkantoorregio Zuid Limburg op peildatum 01-12-2015 ontbreken in dit overzicht

Monitor transitie lage Zorgzwaartepakketten uit de Wlz in 2015

Bijgewerkt tot stand: 01-12-2015

Bron: de maandelijks geactualiseerde uitvoeringsinformatie uit de iWlz

Auteur: Zorginstituut Nederland

Opmerking: de afname van het aantal cliënten kan duiden op doorstroom naar een hoger ZZP (cliënt blijft binnen de Wlz), of uitstroom naar de Zvw en/of Wmo, of uistroom uit het zorgdomein (bijvoorbeeld door overlijden)

3. Aantal cliënten met een geldig indicatiebesluit voor een ZZP LG1 of LG3 op de peildatum

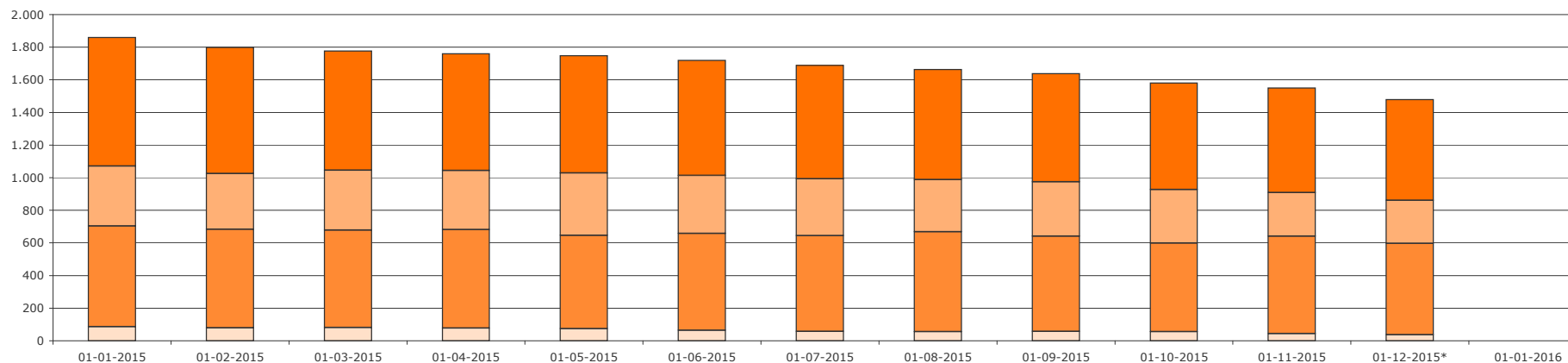

Legenda en gegevenstabel:

stand:

	01-01-2015	01-02-2015	01-03-2015	01-04-2015	01-05-2015	01-06-2015	01-07-2015	01-08-2015	01-09-2015	01-10-2015	01-11-2015	01-12-2015*	01-01-2016
ZZP LG1	207	200	187	185	186	178	175	167	163	158	154	148	
ZZP LG3	581	573	544	530	534	528	520	508	501	496	488	470	
totaal in zorg intramuraal	788	773	731	715	720	706	695	675	664	654	642	618	
ZZP LG1	72	67	78	72	74	67	65	64	59	61	44	43	
ZZP LG3	295	275	290	290	308	288	283	256	274	267	222	221	
totaal in zorg met VPT, PGB of extramurale functies	367	342	368	362	382	355	348	320	333	328	266	264	
ZZP LG1	105	104	103	106	103	111	107	109	112	99	112	101	
ZZP LG3	513	501	494	499	468	482	481	503	472	445	486	459	
totaal niet in zorg, geen opnamewens	618	605	597	605	571	593	588	612	584	544	598	560	
ZZP LG1	13	12	12	12	11	9	7	7	4	3	3	3	
ZZP LG3	73	67	69	65	64	56	50	49	53	52	41	34	
totaal niet in zorg, wel opnamewens	86	79	81	77	75	65	57	56	57	55	44	37	
Totaal aantal cliënten met een ZZP LG1 of LG3	1.859	1.799	1.777	1.759	1.748	1.719	1.688	1.663	1.638	1.581	1.550	1.479	

*) De gegevens van zorgkantoorregio Zuid Limburg op peildatum 01-12-2015 ontbreken in dit overzicht

Monitor transitie lage Zorgzwaartepakketten uit de Wlz in 2015

Bijgewerkt tot stand: 01-12-2015

Bron: de maandelijks geactualiseerde uitvoeringsinformatie uit de iWlz

Auteur: Zorginstituut Nederland

Opmerking: de afname van het aantal cliënten kan duiden op doorstroom naar een hoger ZZP (cliënt blijft binnen de Wlz), of uitstroom naar de Zvw en/of Wmo, of uistroom uit het zorgdomein (bijvoorbeeld door overlijden)

4. Aantal cliënten 18 jaar en ouder met een geldig indicatiebesluit voor een ZZP VG1 of VG2 op de peildatum

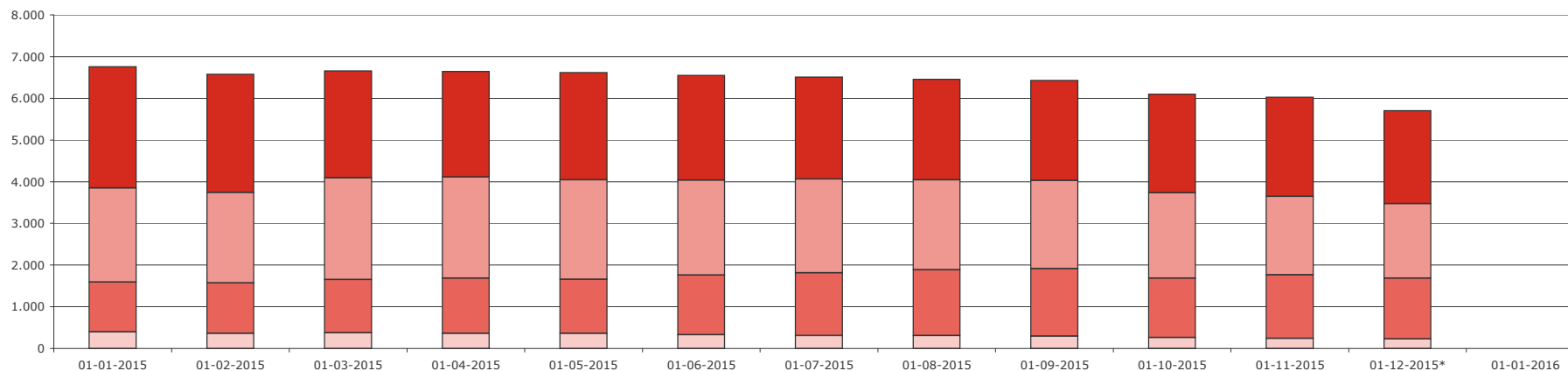

Legenda en gegevenstabel:

stand:

	01-01-2015	01-02-2015	01-03-2015	01-04-2015	01-05-2015	01-06-2015	01-07-2015	01-08-2015	01-09-2015	01-10-2015	01-11-2015	01-12-2015*	01-01-2016
ZZP VG1	361	349	304	301	306	292	284	280	279	274	277	268	
ZZP VG2	2.550	2.483	2.262	2.225	2.266	2.223	2.162	2.137	2.119	2.087	2.103	1.965	
totaal in zorg intramuraal	2.911	2.832	2.566	2.526	2.572	2.515	2.446	2.417	2.398	2.361	2.380	2.233	
ZZP VG1	226	218	273	267	264	252	242	239	240	235	210	201	
ZZP VG2	2.030	1.952	2.166	2.158	2.122	2.024	2.007	1.914	1.876	1.819	1.671	1.585	
totaal in zorg met VPT, PGB of extramurale functies	2.256	2.170	2.439	2.425	2.386	2.276	2.249	2.153	2.116	2.054	1.881	1.786	
ZZP VG1	106	108	110	121	117	138	148	152	152	126	139	136	
ZZP VG2	1.091	1.102	1.165	1.208	1.180	1.293	1.355	1.430	1.469	1.295	1.386	1.323	
totaal niet in zorg, geen opnamewens	1.197	1.210	1.275	1.329	1.297	1.431	1.503	1.582	1.621	1.421	1.525	1.459	
ZZP VG1	24	16	22	20	20	17	20	20	19	16	19	18	
ZZP VG2	371	347	353	340	340	310	290	286	274	247	222	209	
totaal niet in zorg, wel opnamewens	395	363	375	360	360	327	310	306	293	263	241	227	
Totaal aantal cliënten met een ZZP VG1 of VG2	6.759	6.575	6.655	6.640	6.615	6.549	6.508	6.458	6.428	6.099	6.027	5.705	

*) De gegevens van zorgkantoorregio Zuid Limburg op peildatum 01-12-2015 ontbreken in dit overzicht

Monitor transitie lage Zorgzwaartepakketten uit de Wlz in 2015

Bijgewerkt tot stand: 01-12-2015

Bron: de maandelijks geactualiseerde uitvoeringsinformatie uit de iWlz

Auteur: Zorginstituut Nederland

Opmerking: de afname van het aantal cliënten kan duiden op doorstroom naar een hoger ZZP (cliënt blijft binnen de Wlz), of uitstroom naar de Zvw en/of Wmo, of uistroom uit het zorgdomein (bijvoorbeeld door overlijden)

5. Aantal cliënten met een geldig indicatiebesluit voor een ZZP ZGaud1 of ZGvis1 op de peildatum

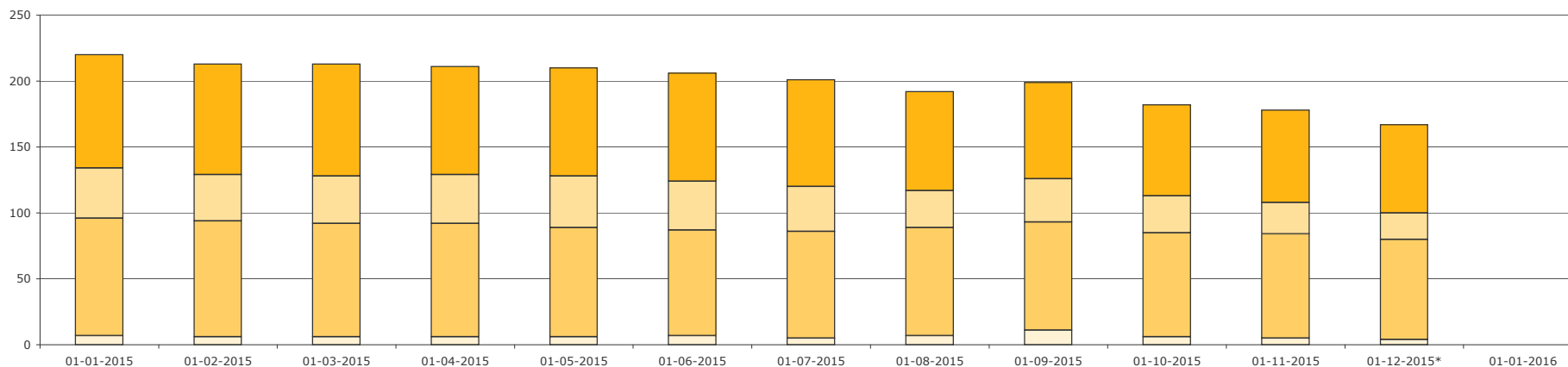

Legenda en gegevenstabel:

stand:

	01-01-2015	01-02-2015	01-03-2015	01-04-2015	01-05-2015	01-06-2015	01-07-2015	01-08-2015	01-09-2015	01-10-2015	01-11-2015	01-12-2015*	01-01-2016
ZZP ZGvis1	38	37	39	36	36	36	35	35	35	33	33	31	31
ZZP ZGaud1	48	47	46	46	46	46	46	40	38	36	37	36	36
totaal in zorg intramuraal	86	84	85	82	82	82	81	75	73	69	70	67	67
ZZP ZGvis1	24	22	22	23	25	24	21	17	19	15	12	9	9
ZZP ZGaud1	14	13	14	14	14	13	13	11	14	13	12	11	11
totaal in zorg met VPT, PGB of extramurale functies	38	35	36	37	39	37	34	28	33	28	24	20	20
ZZP ZGvis1	62	60	59	59	56	52	53	55	53	49	50	49	49
ZZP ZGaud1	27	28	27	27	27	28	28	27	29	30	29	27	27
totaal niet in zorg, geen opnemewens	89	88	86	86	83	80	81	82	82	79	79	76	76
ZZP ZGvis1	7	6	6	6	6	7	5	5	5	5	4	3	3
ZZP ZGaud1	0	0	0	0	0	0	0	2	6	1	1	1	1
totaal niet in zorg, wel opnemewens	7	6	6	6	6	7	5	7	11	6	5	4	4
Totaal aantal cliënten met een ZZP ZGaud1 of ZGvis1	220	213	213	211	210	206	201	192	199	182	178	167	167

*) De gegevens van zorgkantorregio Zuid Limburg op peildatum 01-12-2015 ontbreken in dit overzicht